

DETALLE ESTRUCTURAL
CENTRO DE JOVENES (GABRIEL GARCIA MARQUEZ)

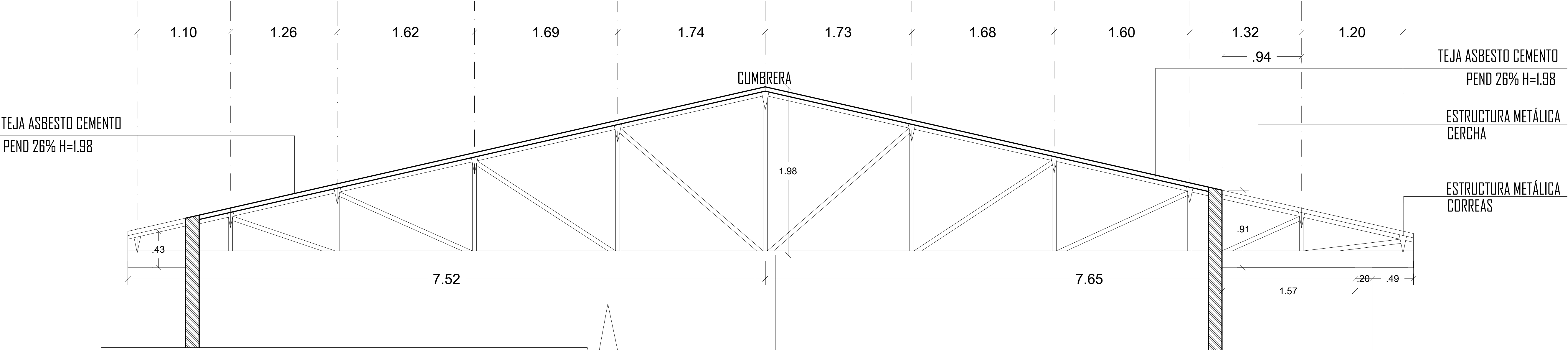

ALZADO CERCHA
ESC: 1:25

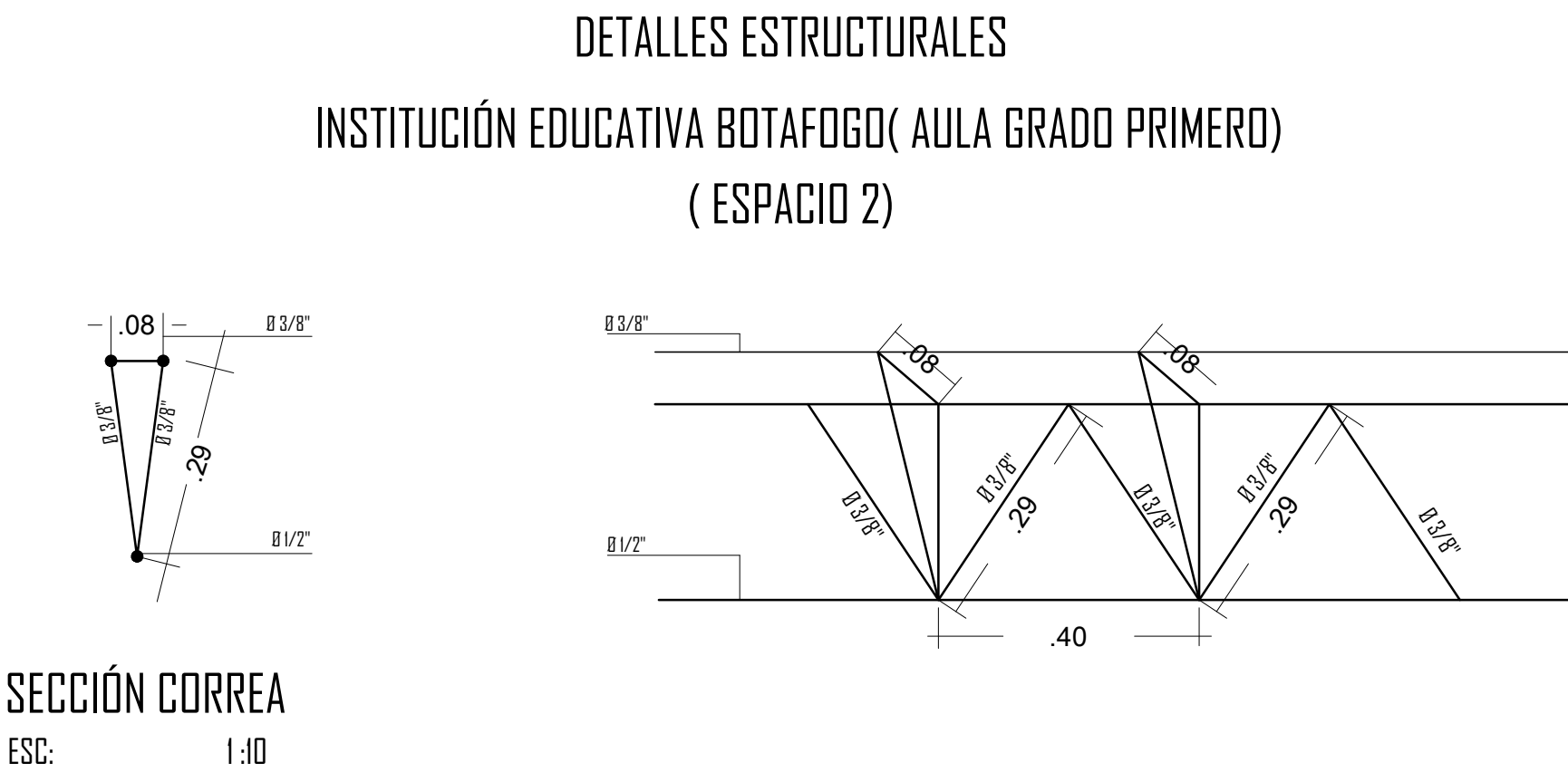

DETALLES ESTRUCTURALES
INSTITUCIÓN EDUCATIVA BOTAFOGO(AULA SALÓN DE INFORMÁTICA)
(ESPACIO 3)

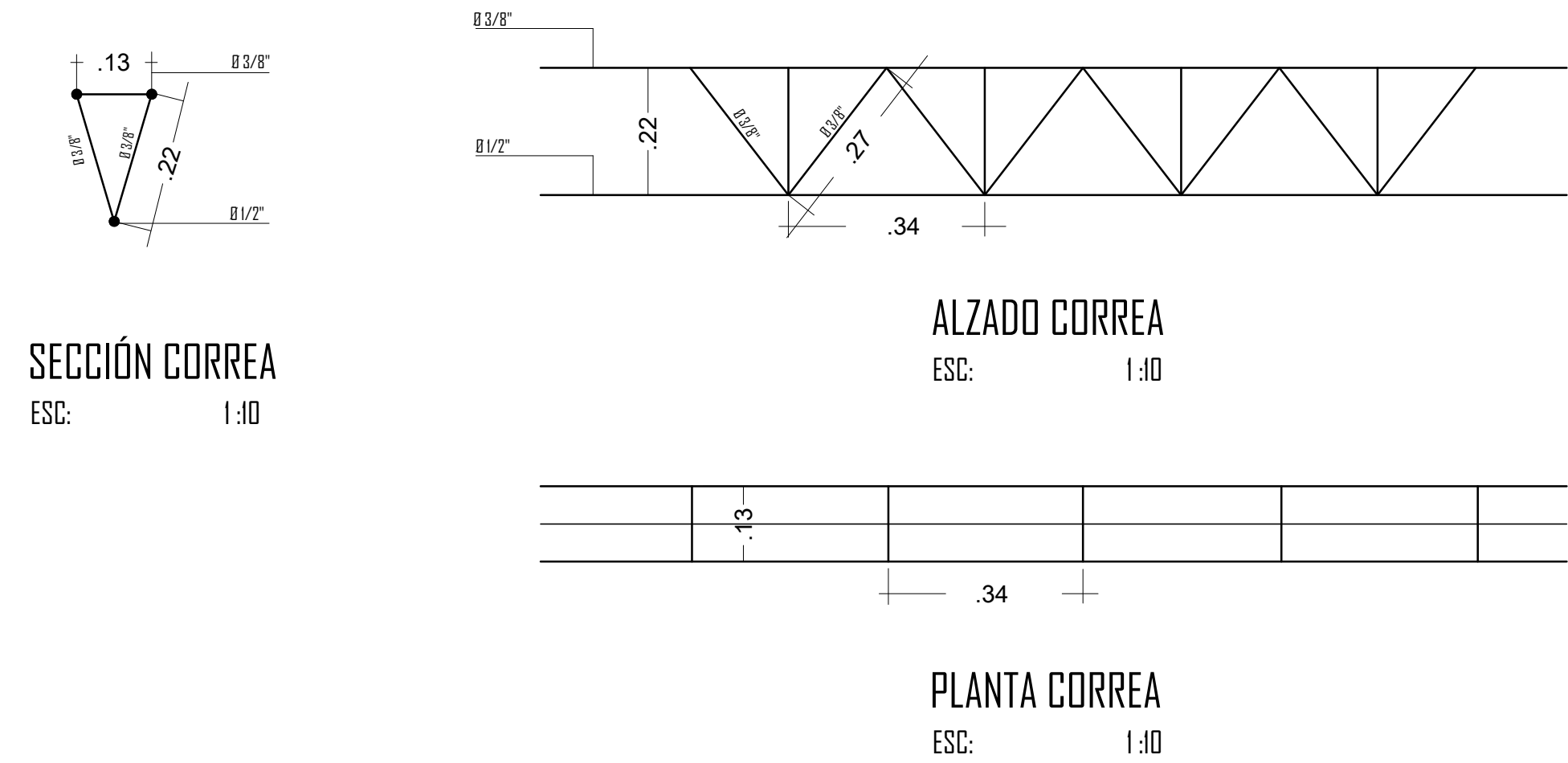

DETALLES ESTRUCTURALES
INSTITUCIÓN EDUCATIVA BOTAFOGO AULA GRADO SEGUNDO-RESTAURANTE
(ESPACIO 1)

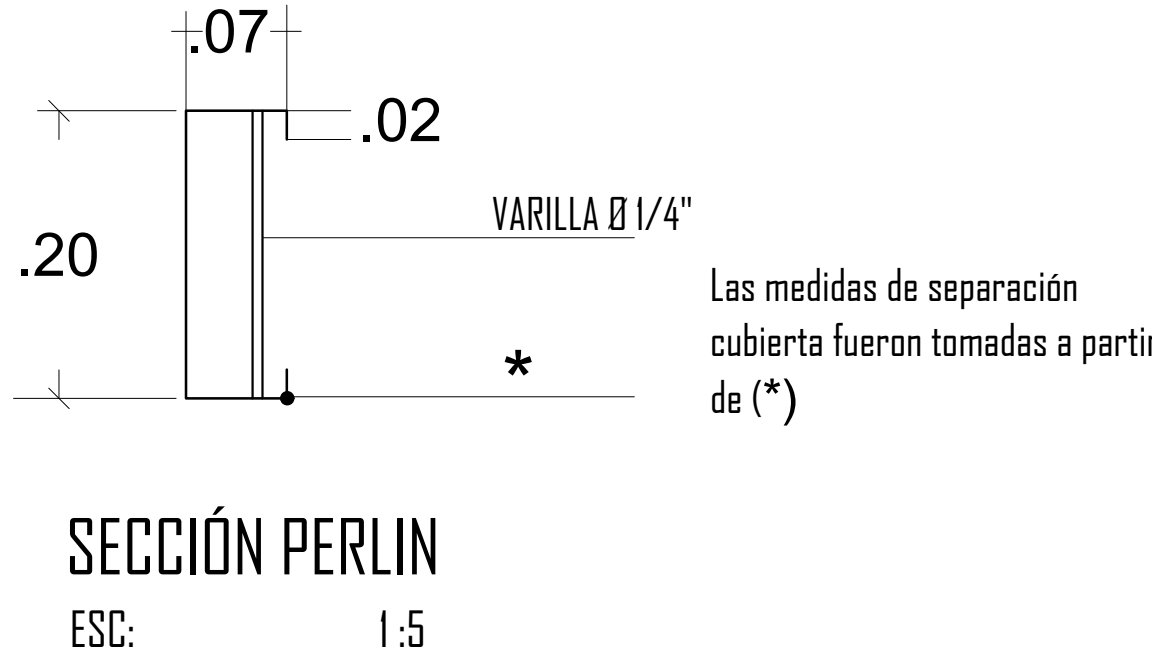

DETALLES ESTRUCTURALES
INSTITUCIÓN EDUCATIVA BOTAFOGO(AULA GRADO TERCERO)
(ESPACIO 1)

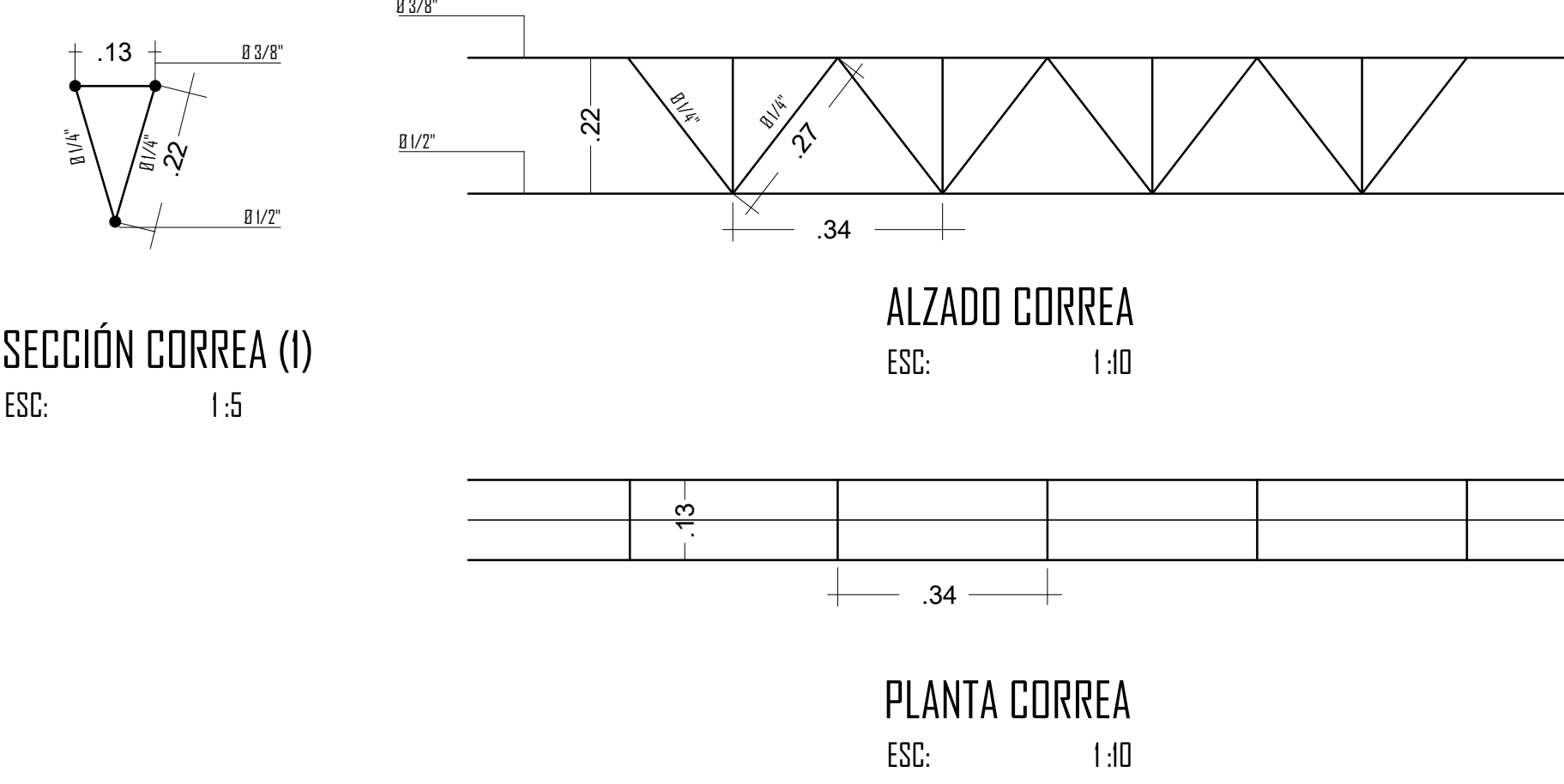

DETALLES ESTRUCTURALES
INSTITUCIÓN EDUCATIVA BOTAFOGO(AULA GRADO TERCERO)
(ESPACIO 1)

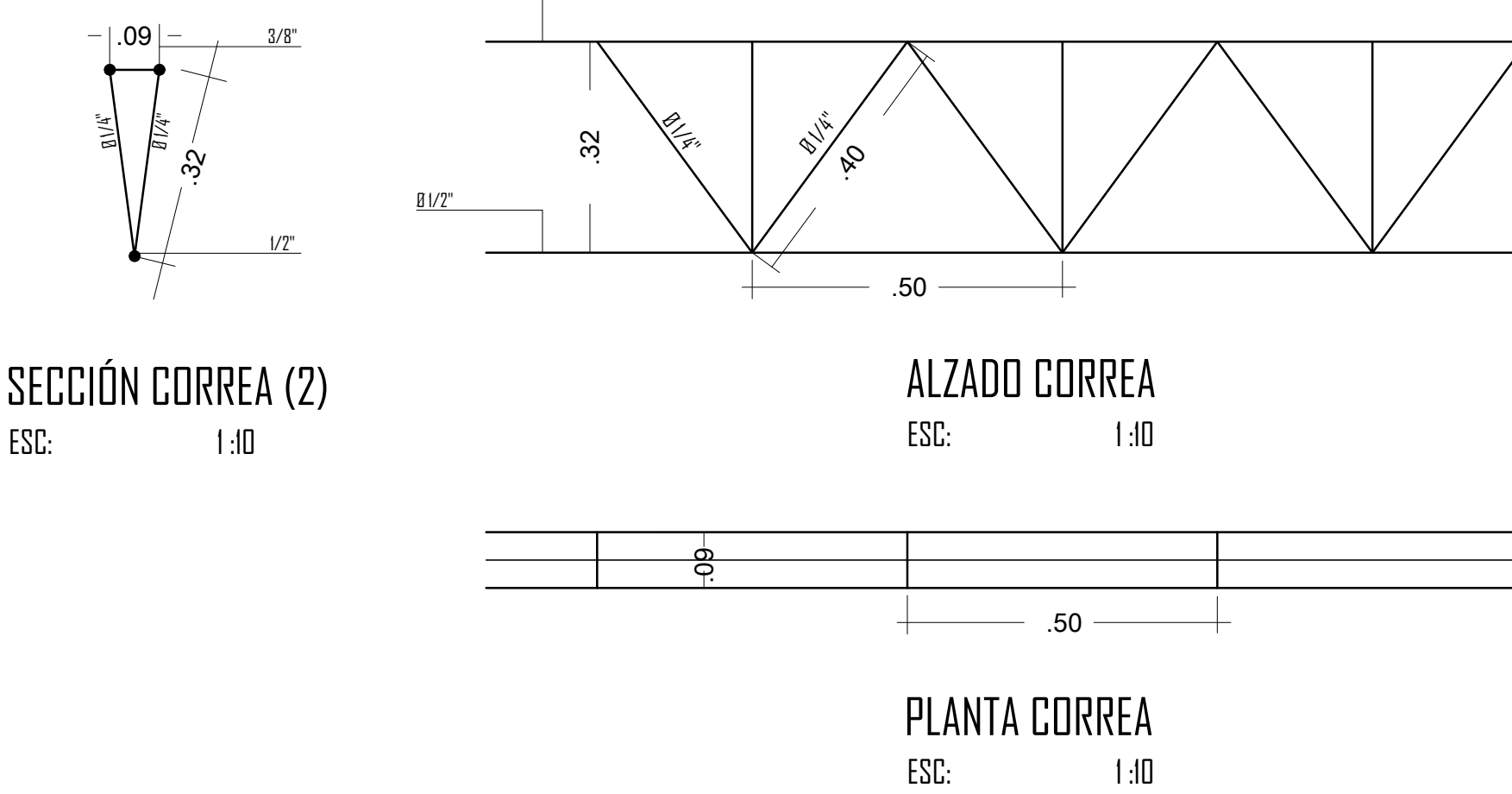

MANTENIMIENTO Y MEJORAMIENTO DE CUBIERTAS INSTITUCIONES EDUCATIVAS DE ARGELIA CAUCA 2022			CONTIENE: DETALLE DE CERCHA DETALLE DE CORREAS	LOCALIZACIÓN: 	LEVANTÓ: Arq. GINNA L. DAZA ORDOÑEZ A13102016-1013605815	OBSERVACIONES:	ESC: INDICADAS	FECHA: DICIEMBRE 2022	P E 17/	
		CONSULTOR: Arq. GINNA L. DAZA ORDOÑEZ A13102016-1013605815 Dirección: Cl 26 N #75-45 Contactos: 3012730876-3217177544 email: dazaarquitectura.19@gmail.com email: procesosylicitaciones@hotmail.com			CENTRO DE JOVENES GABRIEL GARCIA MARQUEZ INSTITUCIÓN EDUCATIVA BOTAFOGO SEDE PRINCIPAL ESPACIO 1-2-3		DIGITÓ: Arq. GABY ANDREA QUINTERO A13232021-67011229			FECHA: DICIEMBRE 2022

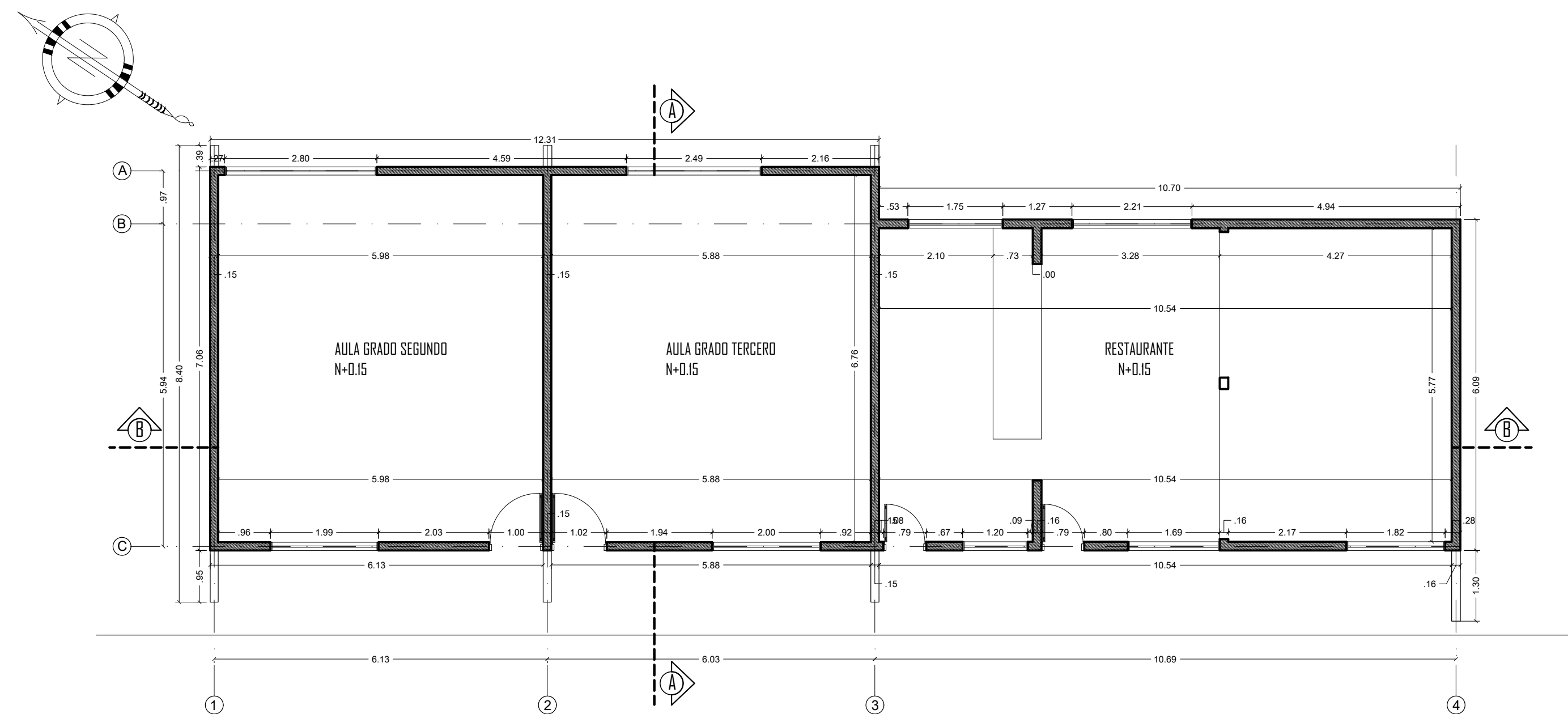

PLANTA DE DISTRIBUCIÓN AULA GRADO 2º-3º-RESTAURANTE (ESPACIO 1)

ESC: 1:75

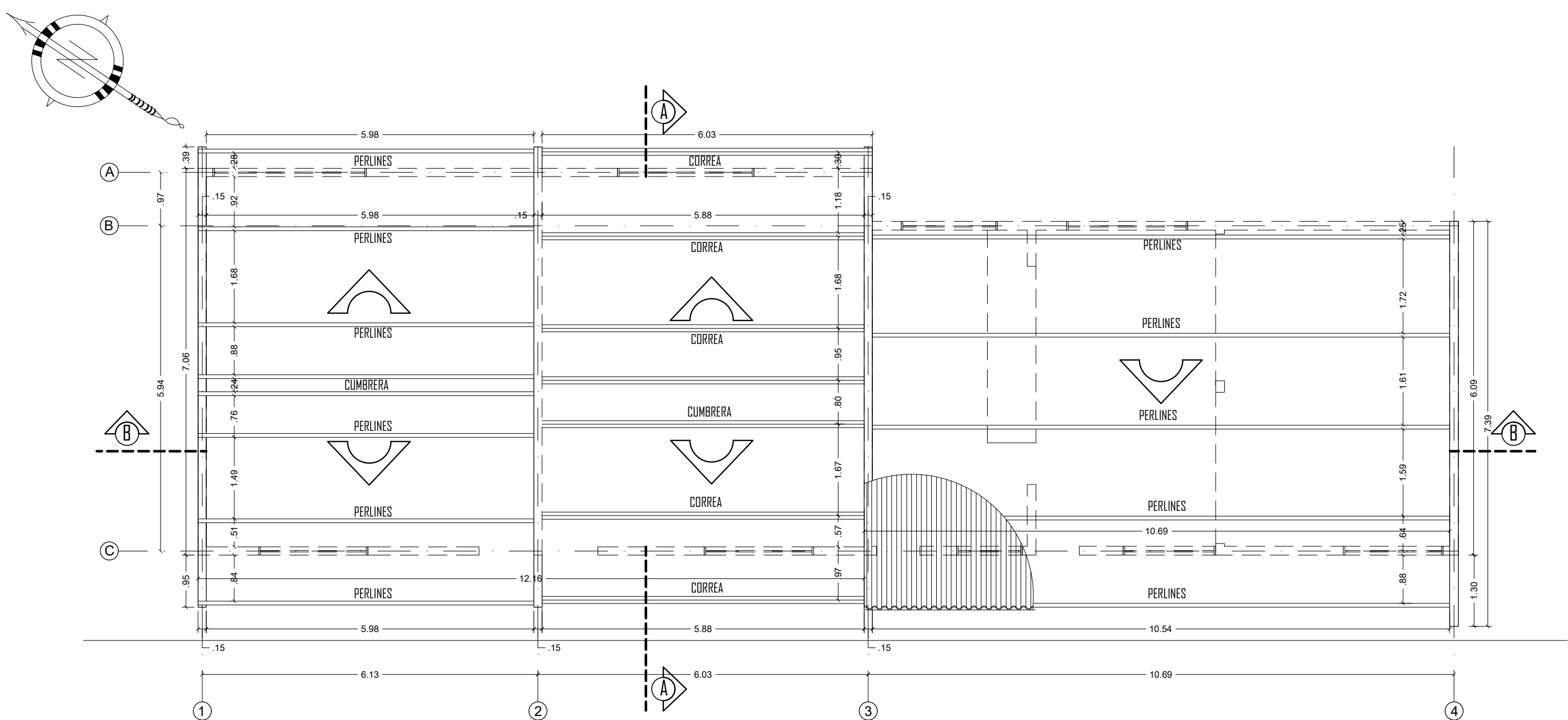

PLANTA DE CUBIERTAS AULA GRADO 2º-3º-RESTAURANTE (ESPACIO 1)

ESC: 1:75

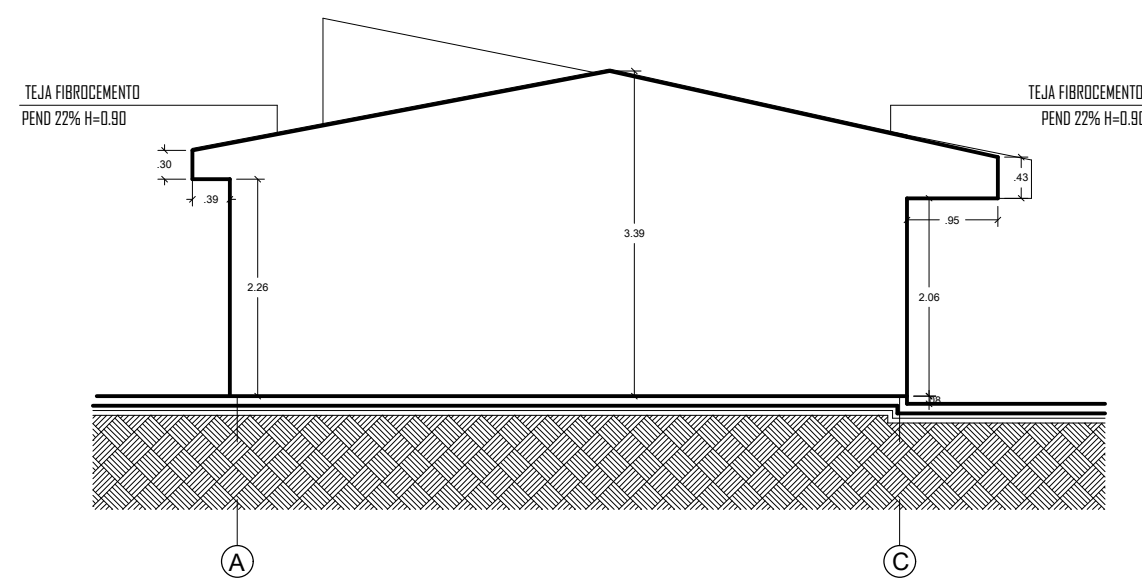

FACHADA LATERAL IZQ.

ESC: 1:75

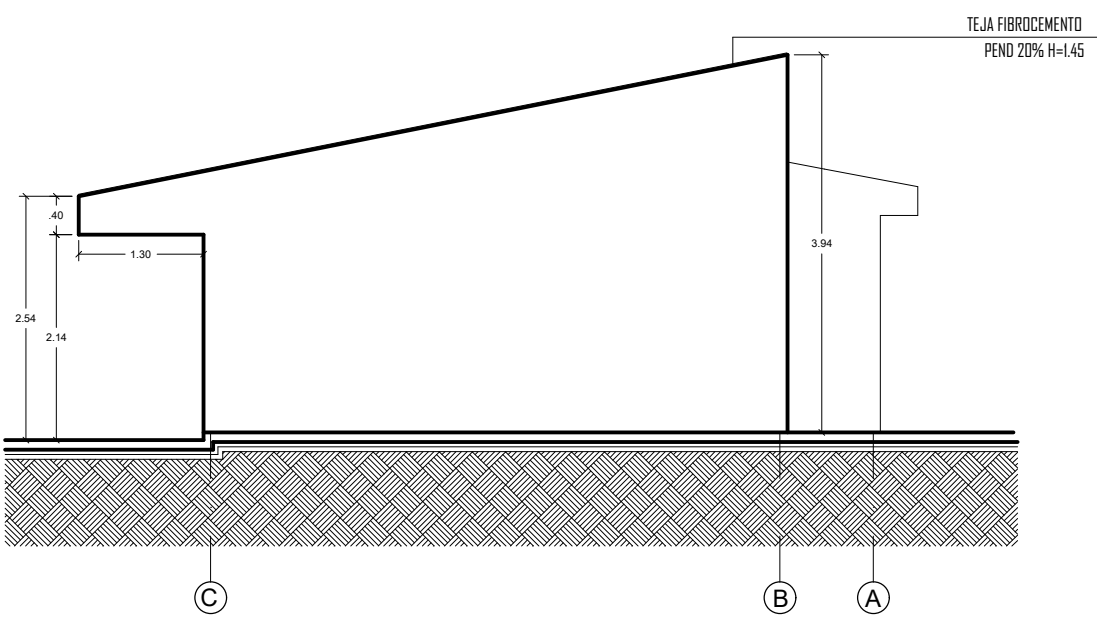

FACHADA LATERAL DERECHA.

ESC: 1:75

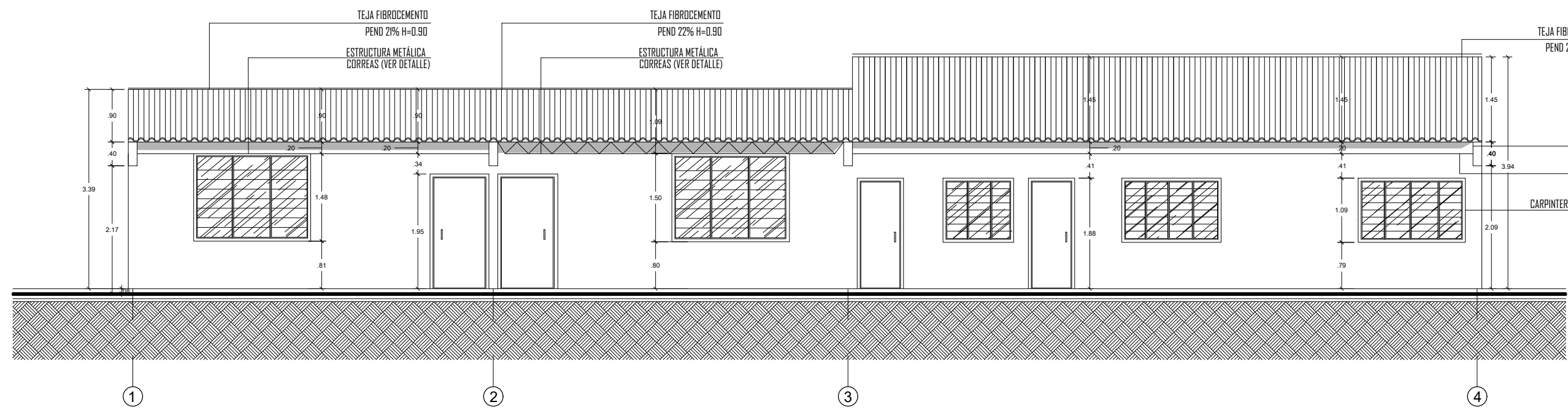

FACHADA PRINCIPAL

ESC: 1:75

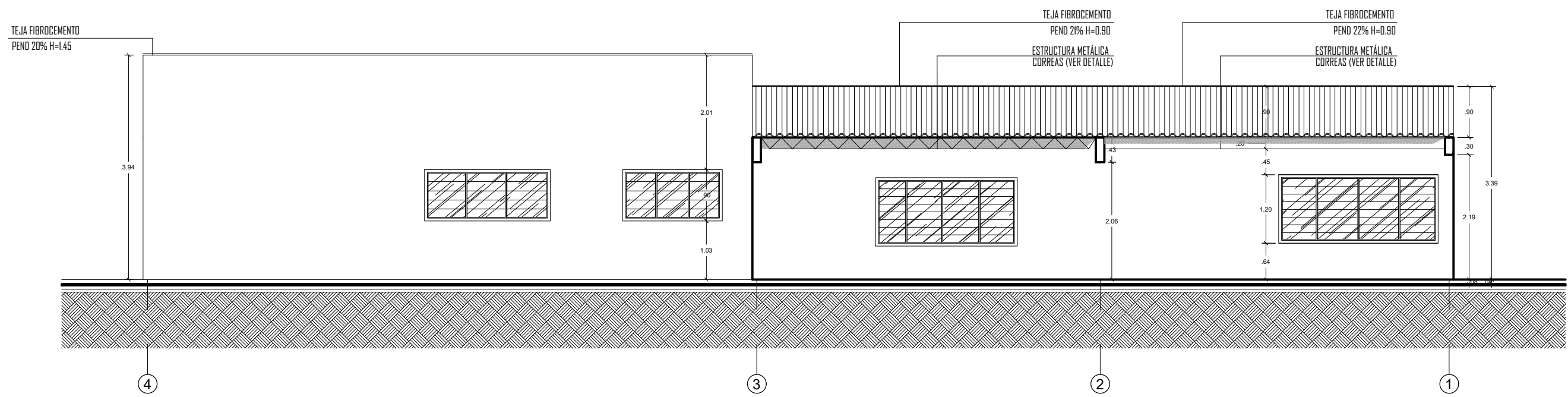

FACHADA POSTERIOR

ESC: 1:75

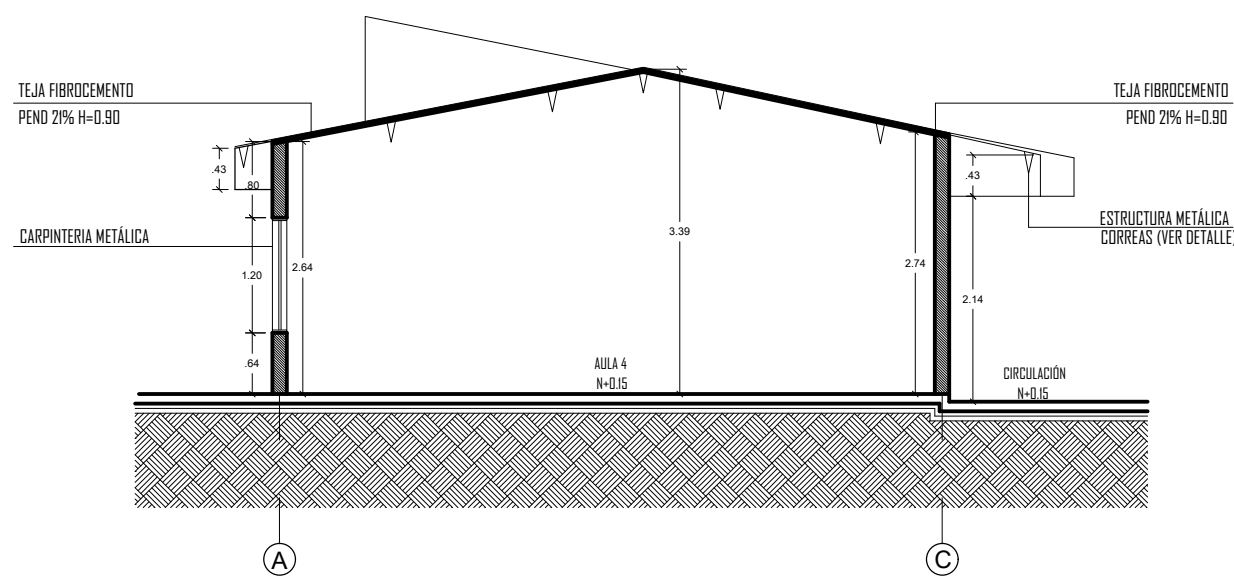

CORTE TRANSVERSAL A-A

ESC: 1:75

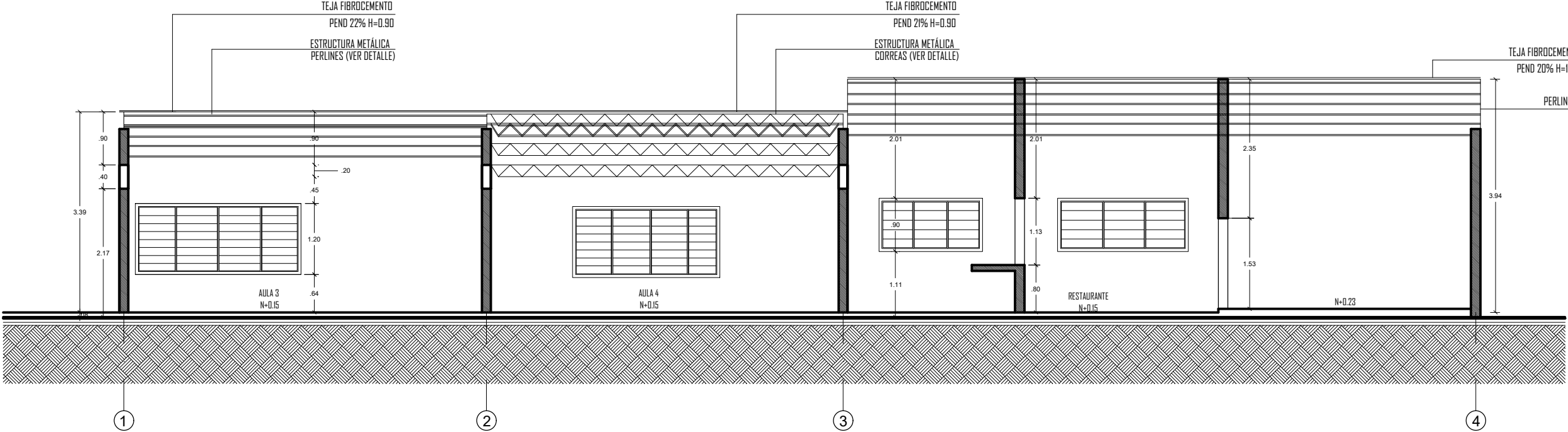

CORTE TRANSVERSAL B-B

ESC: 1:75

MANTENIMIENTO Y MEJORAMIENTO DE CUBIERTAS INSTITUCIONES EDUCATIVAS DE ARGELIA CAUCA 2022			CONTIENE: PLANTA DE DISTRIBUCIÓN PLANTA DE CUBIERTAS FACHADA PRINCIPAL FACHADA POSTERIOR FACHADA LATERAL DER. FACHADA LATERAL IZQ. CORTE TRANSVERSAL A-A CORTE LONGITUDINAL B-B	LOCALIZACIÓN: 	LEVANTÓ: Arq. GINNA L. DAZA ORDOÑEZ A13102016-1013605815	OBSERVACIONES:	ESC: INDICADAS	P A 12/
		CONSULTOR: Arq. GINNA L. DAZA ORDOÑEZ A13102016-1013605815 Dirección: Cl 26 N #7c-45 Contactos: 3012730678-3217177544 email: dazaarquitectura.19@gmail.com email: procesosylicitaciones@hotmail.com			DIGITÓ: Arq. GABY ANDREA QUINTERO A13232021-67011229		FECHA: DICIEMBRE 2022	

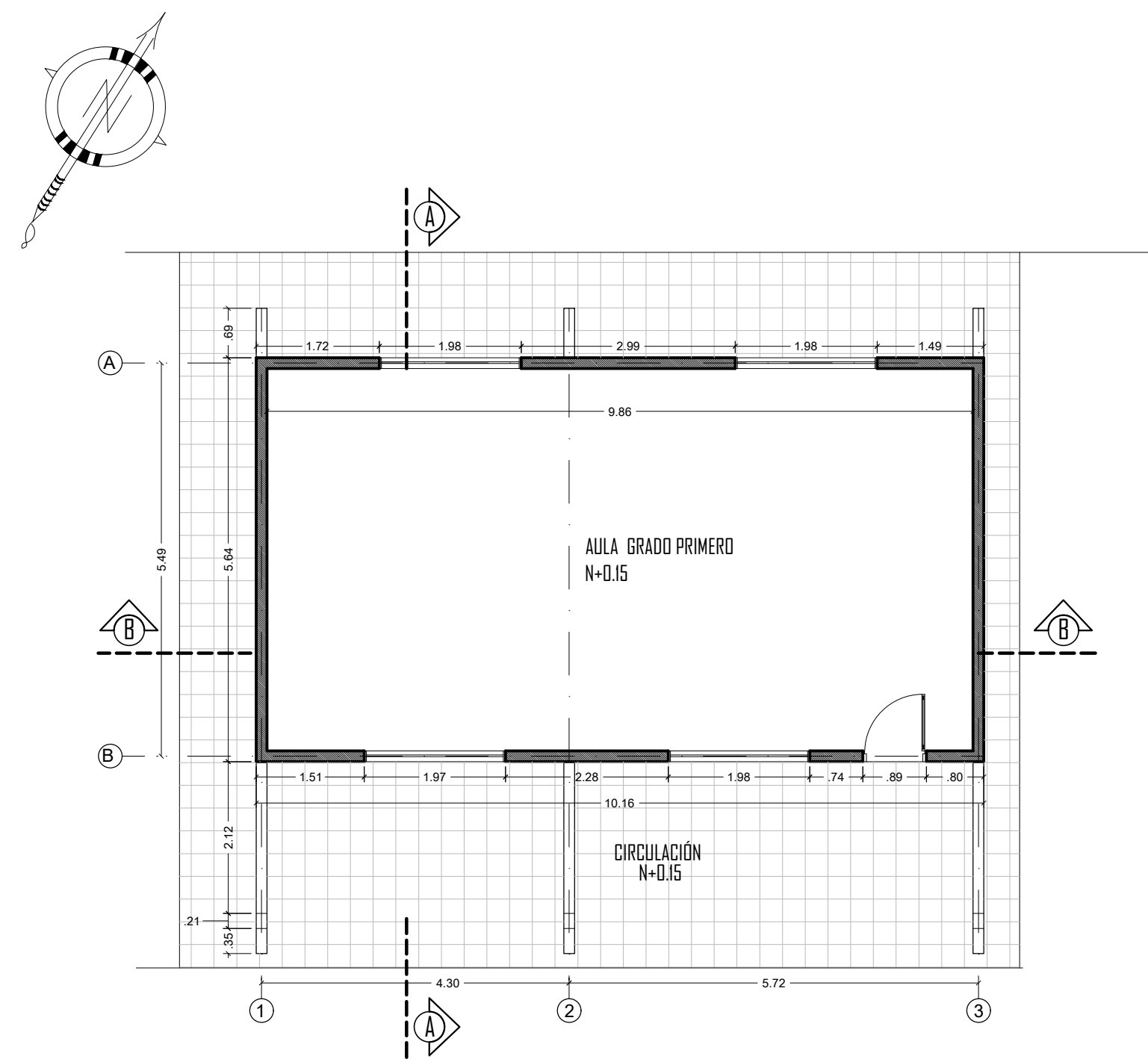

PLANTA DE DISTRIBUCIÓN GRADO 1º(ESPACIO 2)

ESC: 1:75

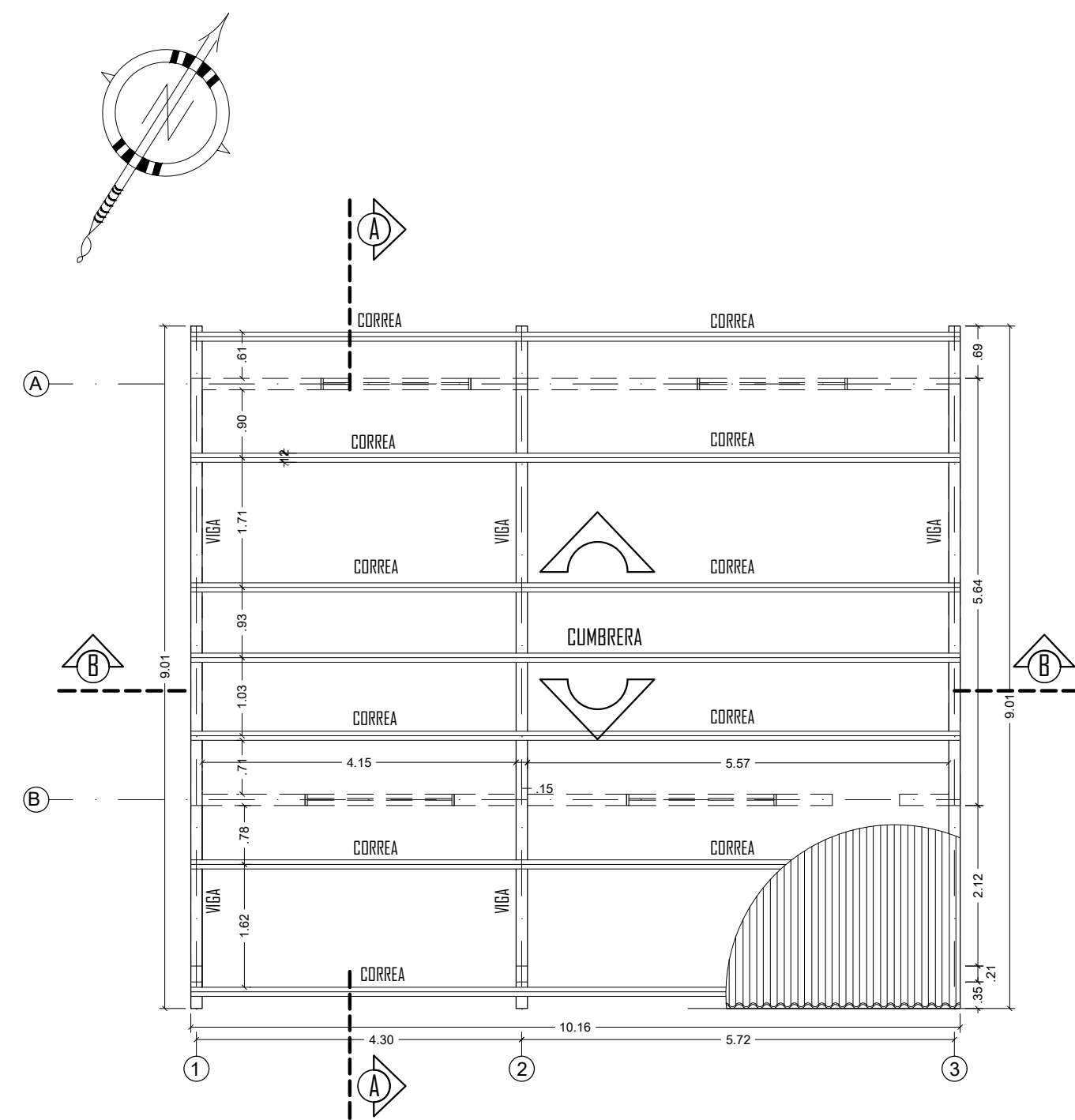

PLANTA DE CUBIERTAS GRADO 1º (ESPACIO 2)

ESC: 1:75

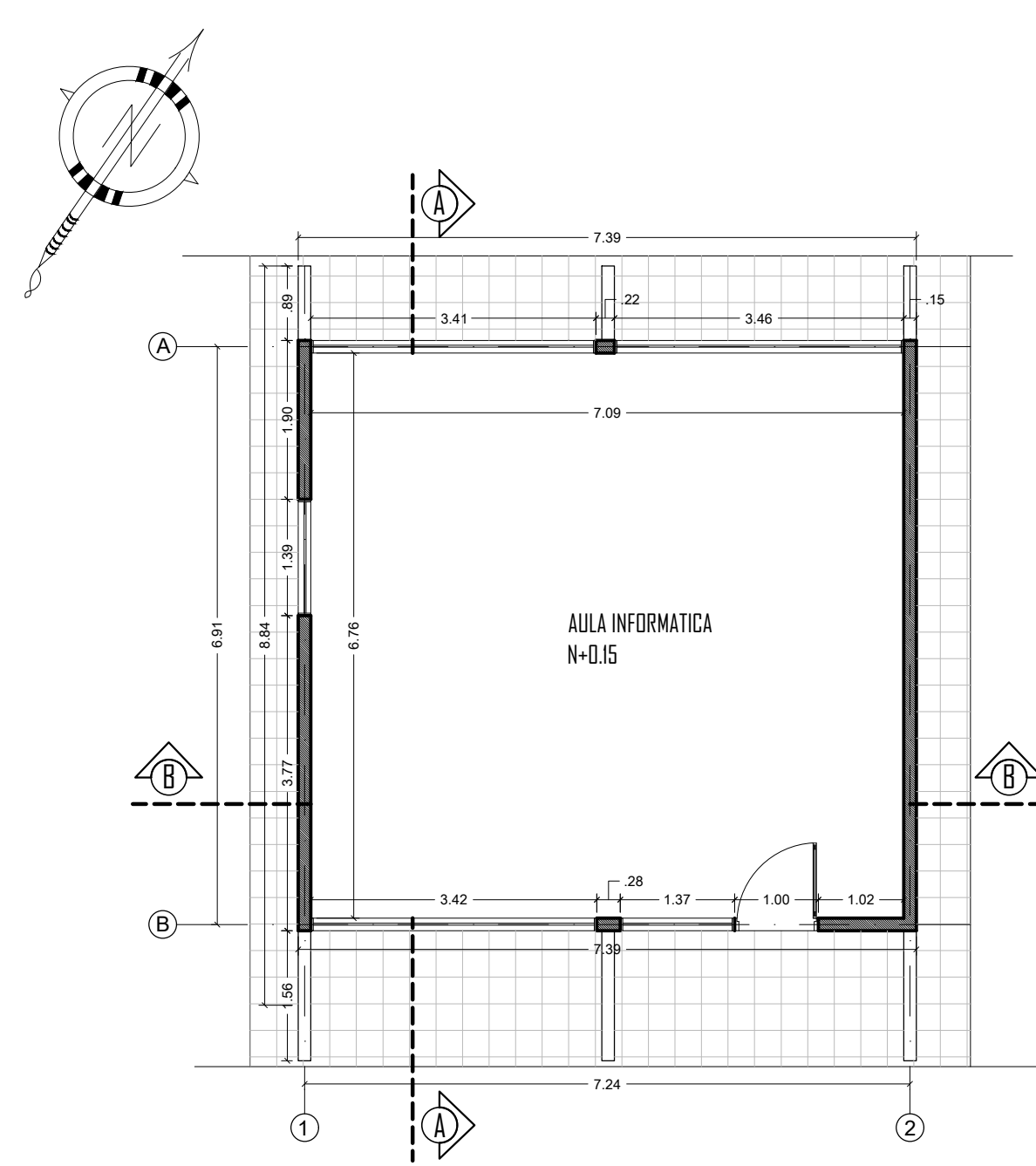

PLANTA DE DISTRIBUCIÓN AULA INFORMÁTICA (ESPACIO 3)

ESC: 1:75

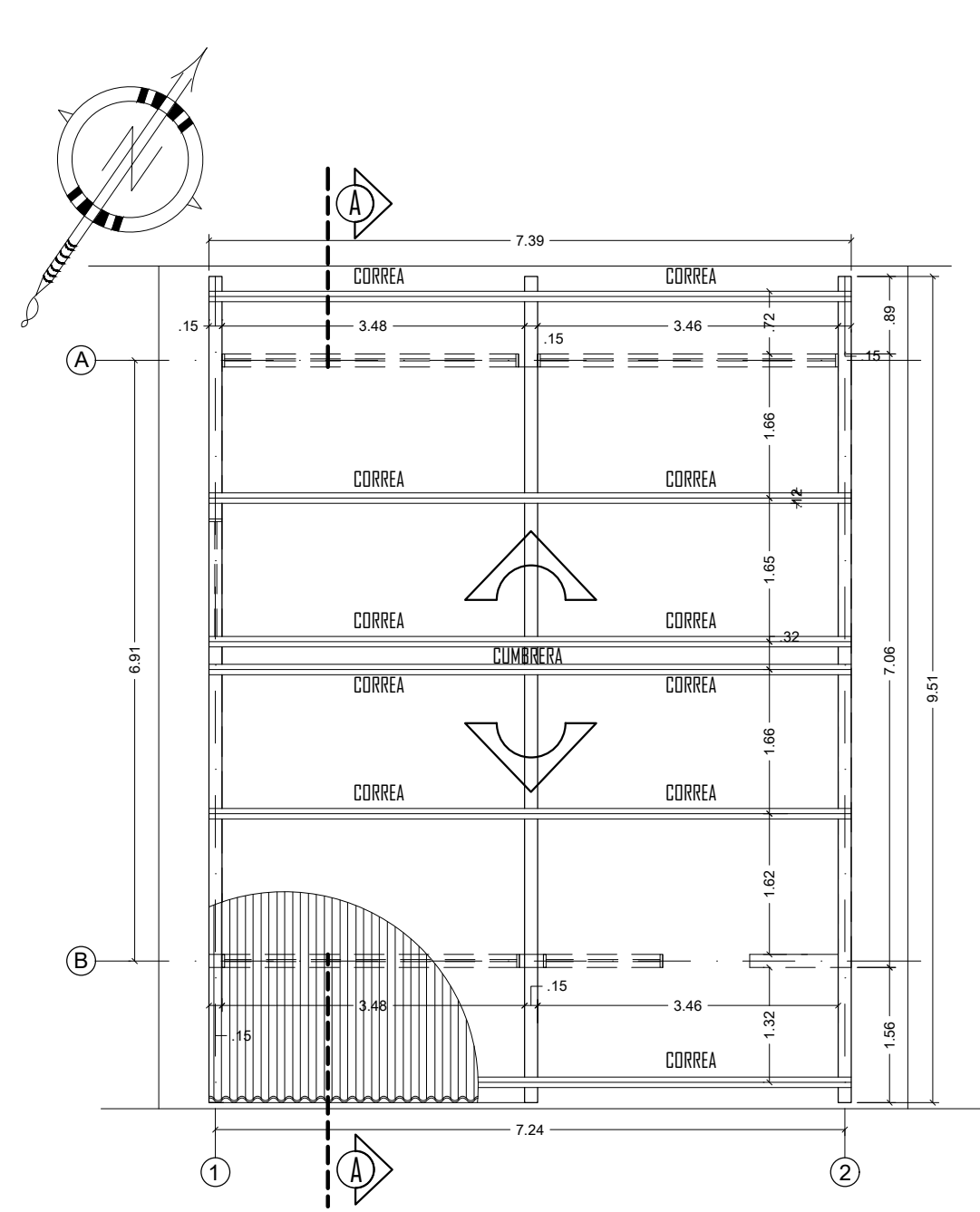

PLANTA DE CUBIERTAS AULA INFORMÁTICA (ESPACIO 3)

ESC: 1:75

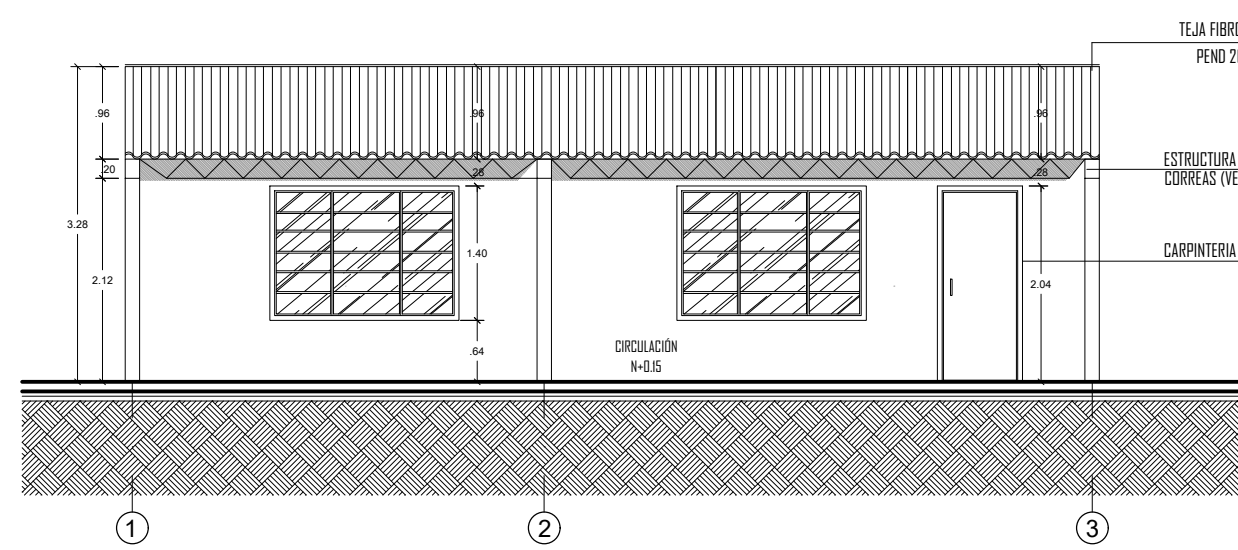

FACHADA PRINCIPAL

ESC: 1:75

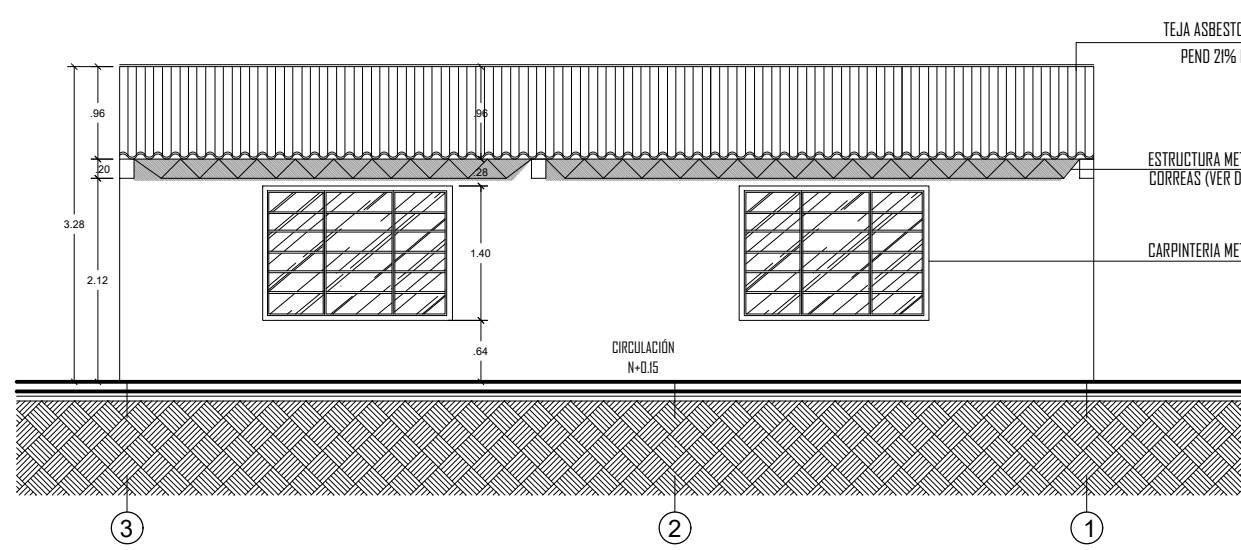

FACHADA POSTERIOR

ESC: 1:75

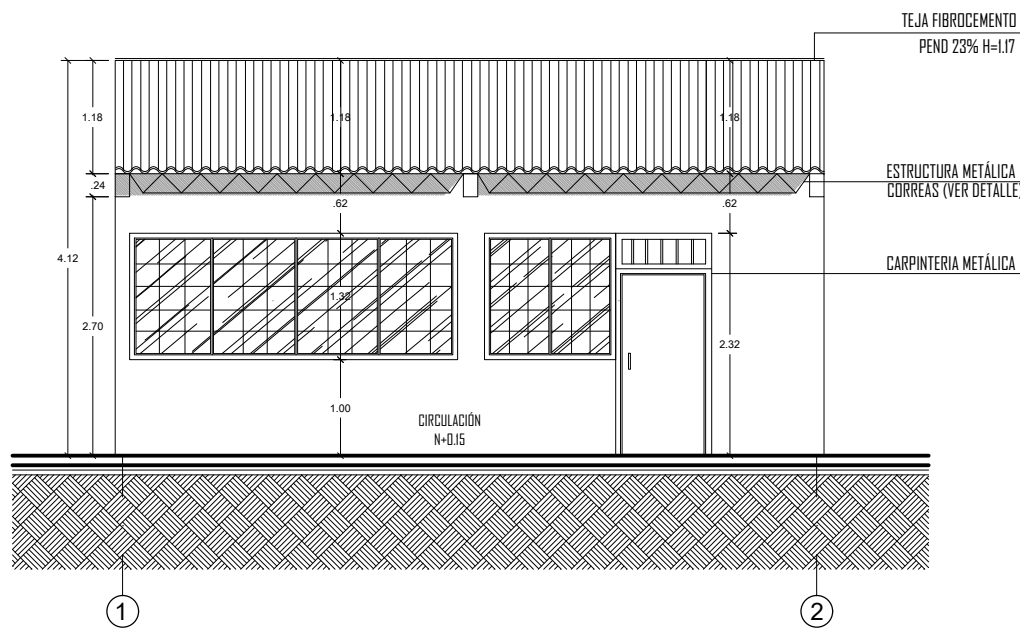

FACHADA PRINCIPAL

ESC: 1:75

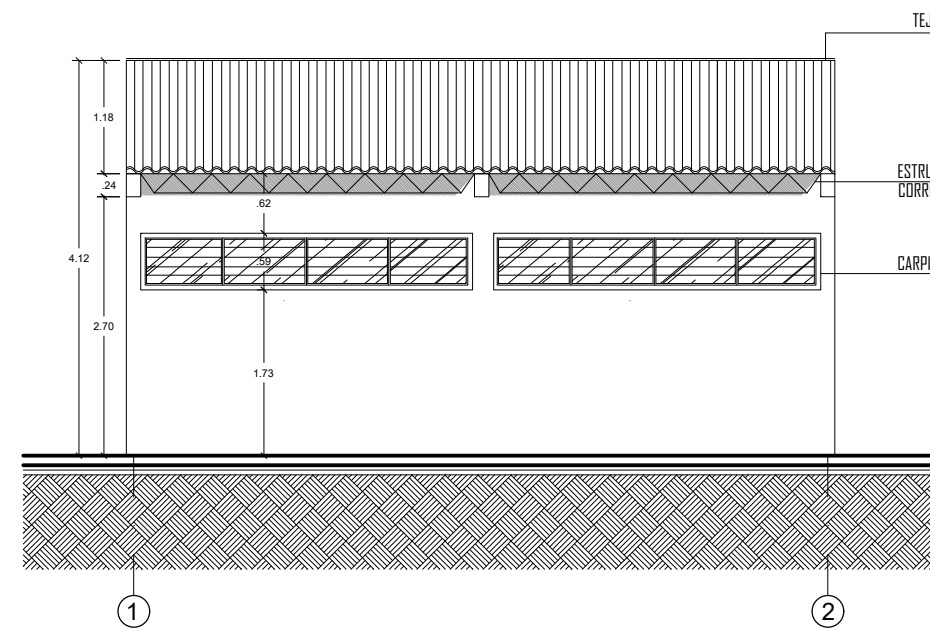

FACHADA POSTERIOR

ESC: 1:75

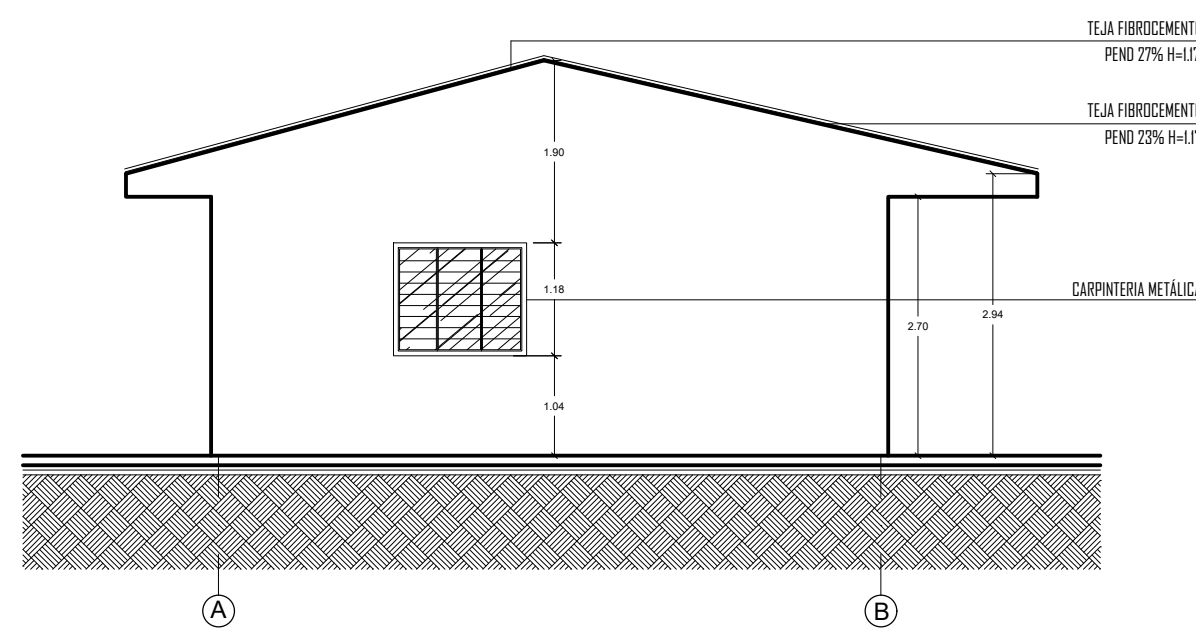

FACHADA LATERAL IZQ.

ESC: 1:75

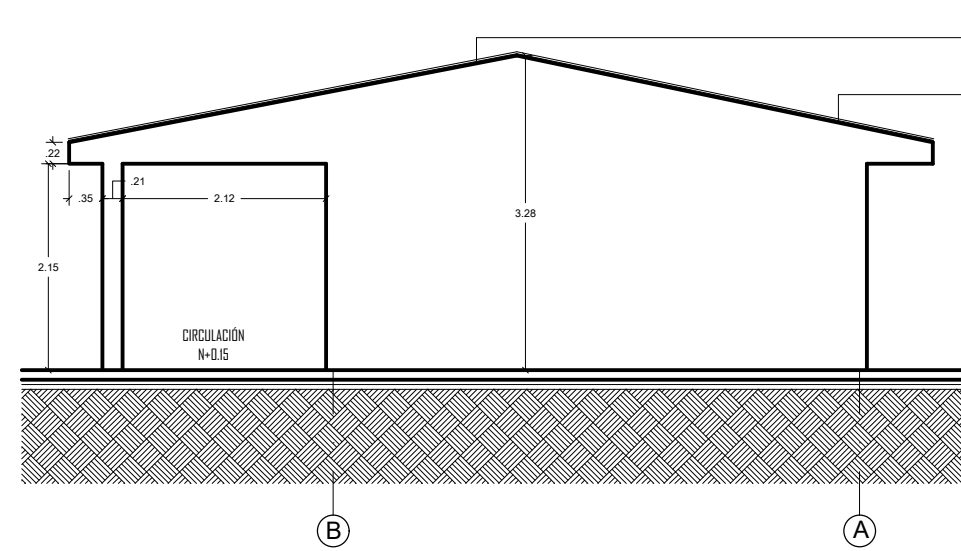

FACHADA LATERAL

ESC: 1:75

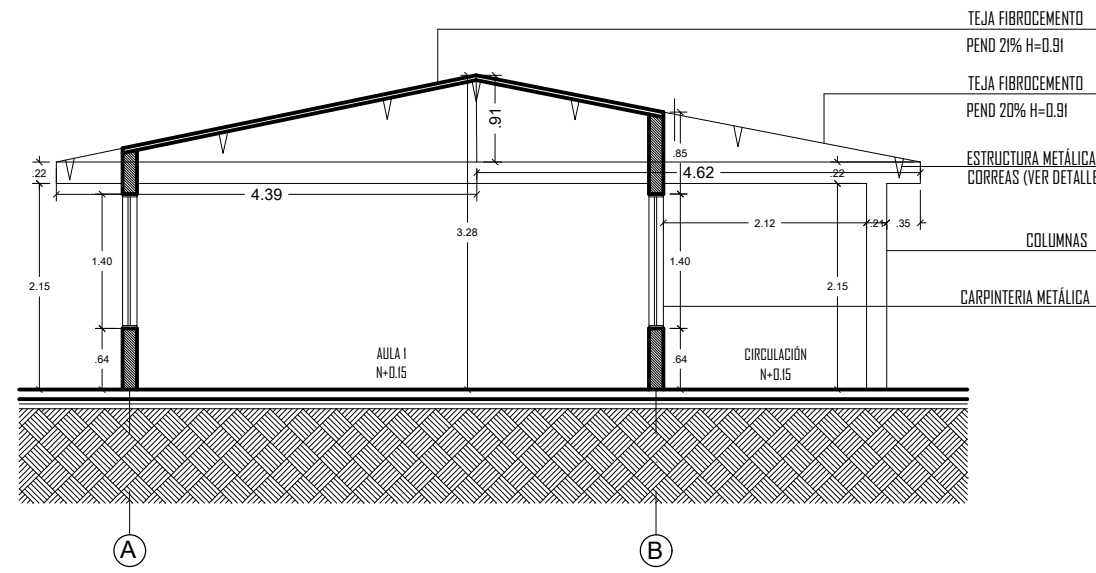

CORTE TRANSVERSAL A-A

ESC: 1:75

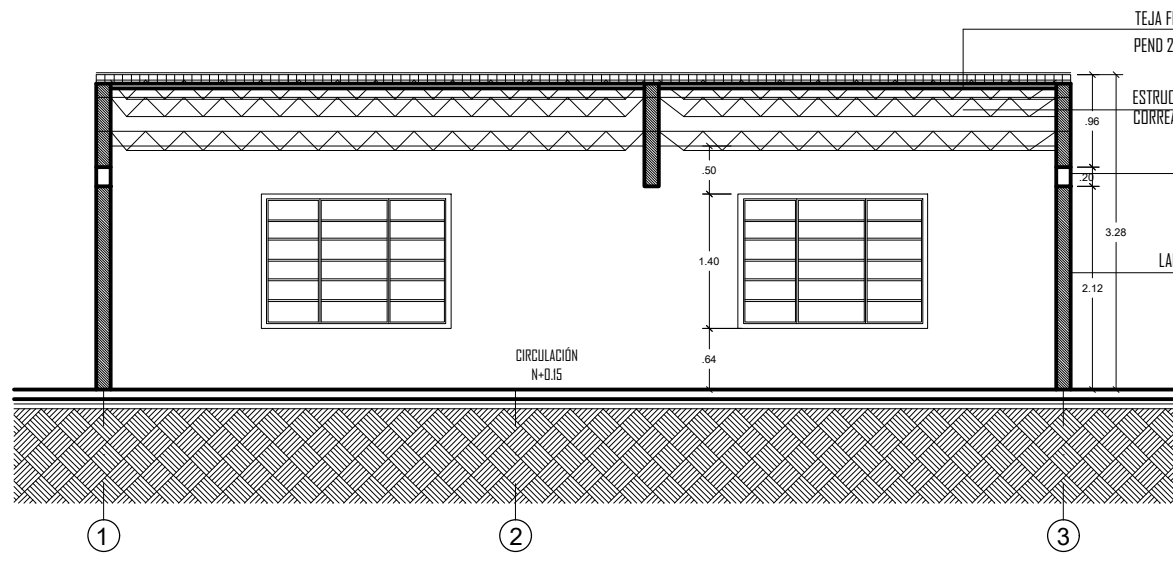

CORTE LONGITUDINAL B-B

ESC: 1:75

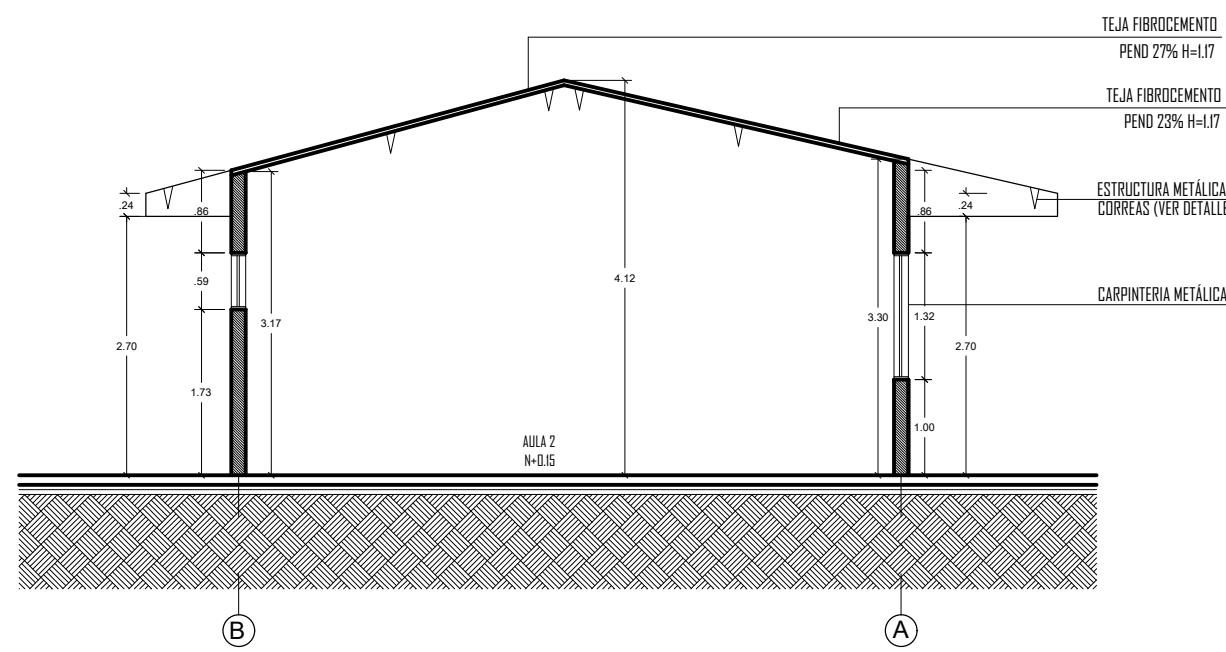

CORTE TRANSVERSAL A-A

ESC: 1:75

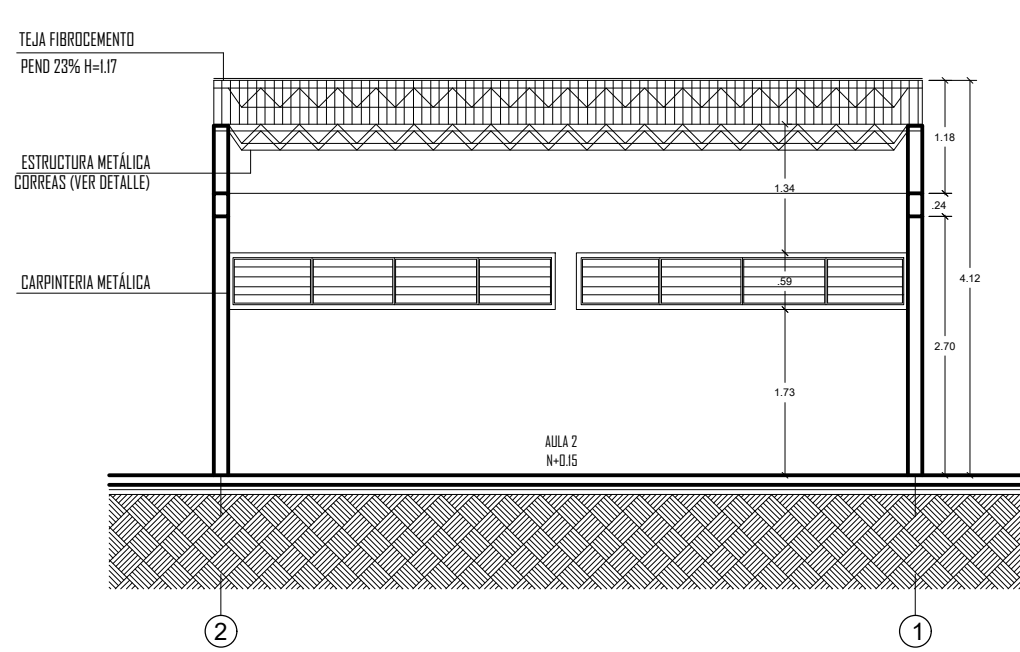

CORTE LONGITUDINAL B-B

ESC: 1:75

MANTENIMIENTO Y MEJORAMIENTO DE CUBIERTAS INSTITUCIONES EDUCATIVAS DE ARGELIA CAUCA 2022				CONTIENE: PLANTA DE DISTRIBUCIÓN PLANTA DE CUBIERTAS FACHADA PRINCIPAL FACHADA POSTERIOR FACHADA LATERALES CORTE TRANSVERSAL A-A CORTE LONGITUDINAL B-B	LOCALIZACIÓN: 	LEVANTÓ: Arq. GINNA L. DAZA ORDOÑEZ A13102016-1013605815	OBSERVACIONES:	ESC: INDICADAS	P A13/
CONSULTOR: INSTITUCIÓN EDUCATIVA BOTAFAGO SEDE PRINCIPAL ESPACIO 2-3						DIGITÓ: Arq. GABY ANDREA QUINTERO A13232021-67011229		FECHA: DICIEMBRE 2022	